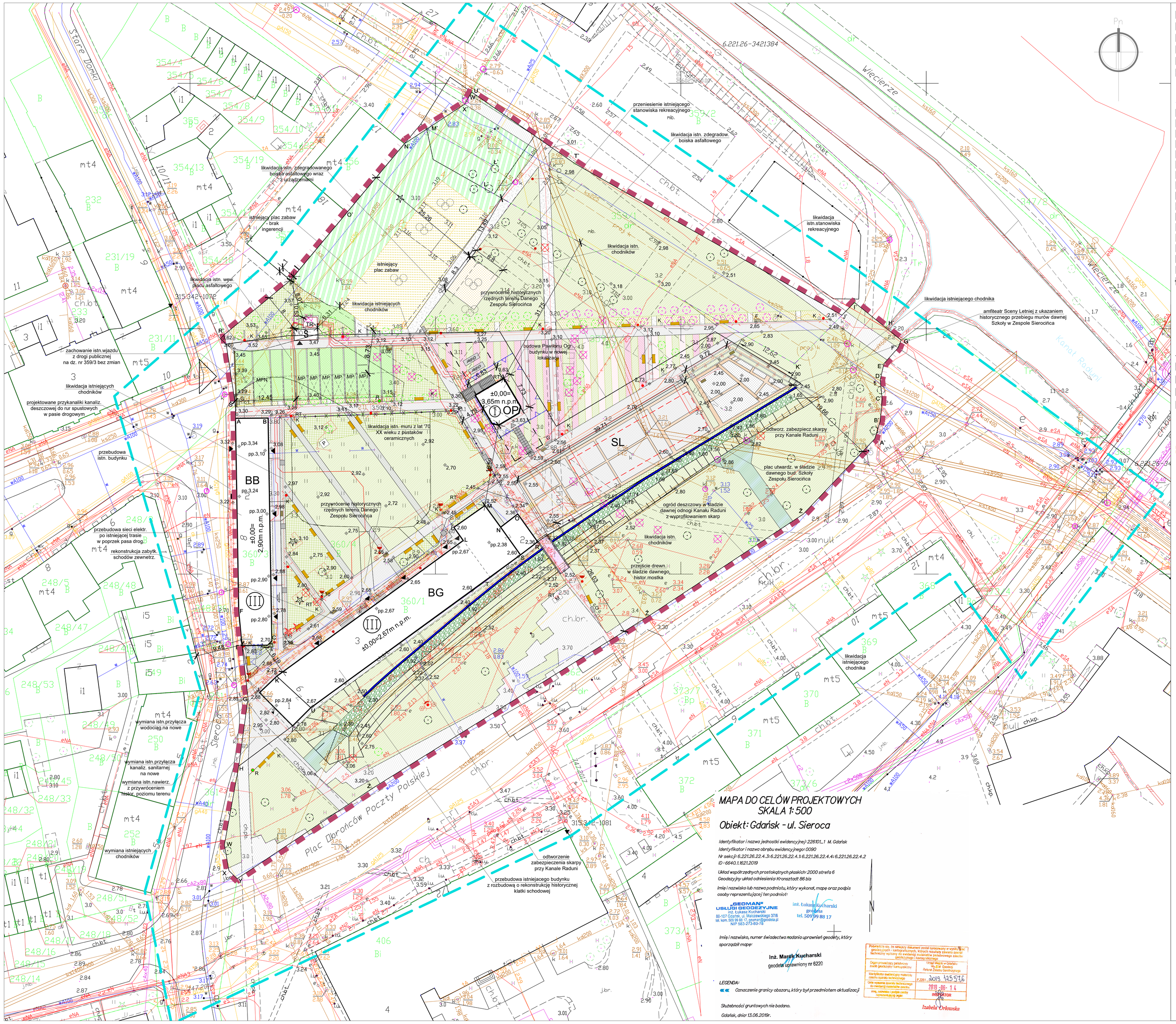

MAPA DO CELÓW PROJEKTOWYCH
SKALA 1:500
Obiekt: Gdańsk - ul. Sieroca

Identyfikator i nazwa jednostki ewidencyjnej: 226101_1 M. Gdańsk
Identyfikator i nazwa obrębu ewidencyjnego: 0090
Nr sekcji: 6.221.26.22.4.3; 6.221.26.22.4.5; 6.221.26.22.4.4; 6.221.26.22.4.2
ID : 6640.1.1021.2019

Układ współrzędnych prostokątnych płaskich: 2000 strefa 6
Geodezyjny układ odniesienia: Kronsztadt 86 bis

Imię i nazwisko lub nazwa podmiotu, który wykonał, mapę oraz podpis osoby reprezentującej ten podmiot:

„GEOMAN" USŁUGI GEODEZYJNE
inż. Łukasz Kucharski
80-107 Gdańsk, ul. Marzeszkiego 37/6
tel. kom. 509 99 88 17, geoman@geodeta.pl
NIP 583-273-80-78

inż. Łukasz Kucharski
geodeta
tel. 509 99 88 17

Imię i nazwisko, numer świadectwa nadania uprawnień geodety, który sporządził mapę:

inż. Marek Kucharski
geodeta uprawniony nr 6220

LEGENDA:
Oznaczenie granicy obszaru, który był przedmiotem aktualizacji

Służebności gruntowych nie badano.

Gdańsk, dnia: 13.06.2019r.

Podarcie to, że nieważny dokument został opracowany w wyniku geodezyjnych i kartograficznych, których rezultaty zawiera operat techniczny wpisany do ewidencji materiałów zasobu państwowego zasobu geodezyjnego i kartograficznego
Organ prowadzący państwowy zasób geodezyjny i kartograficzny — Urząd Miasta w Gdańsku Wydział Geodezji Referat Zasobu Geodezyjnego
Klasyfikacja dokumentacji materiału zasobu (symbol technologiczny) — P.2261 2019 125576
Data wpisania operatu technicznego do ewidencji materiałów zasobu — 2019-06-14
Imię, nazwisko i podpis osoby upoważnionej organu — INSPEKTOR Izabela Orłowska

LEGENDA:

- GRANICE OPRACOWANIA I ZASIĘG ODDZIAŁYWANIA
- BUDYNEK ISTNIEJĄCY
- BUDYNEK PROJEKTOWANY
- PROJEKTOWANA WIATA ŚMIETNIKOWA
- LINIE ROZGRANICZAJĄCE Z MPZP
- GRANICE DZIAŁEK W OBSZARZE OPRACOWANIA; 360/1: I,KLEMNORSTU 360/2: I,KLEMNO 360/4: BCDEGH,KLUMNOP 359/3: ABFORSTUHWXYZZZA -'S' 359/1: Z',W',X'W',U'T'
- MAKSYMALNE NIEPRZEKRACZALNE LINIE ZABUDOWY W OBOWIĄZUJĄCYM MPZP
- TRAWNIKI
- NAWIERZCHNIA TRAWIASTA - DOJAZD POD SERWIS KOLEKTORA KANALIZACJI DESZCZ.
- ROŚLINNOŚĆ OZDOBNA NISKA
- ROŚLINNOŚĆ OZDOBNA NISKA
- NAWIERZCHNIA Z GEOKRATY Z PASAM Z BRUKU KAMIENNEGO
- KRZEWY
- ZIELNIK, TRAWY I KWIATY
- NAWIERZCHNIA BRUKOWA POW.PŁOMIENIOWANA
- BRUK KLINKIEROWY NATURALNY
- NAWIERZCHNIA GLINIASTO-ŻWIROWA
- PRZESUŚCIE NAD OGRODEM DESZCZOWYM - NAWIERZCHNIA Z DREWNA EGZOTYCZNEGO
- OGRÓD DESZCZOWY
- MUREK OPOROWY
- NAWIERZCHNIA PRZEPUSZCZALNA ŻWIROWA
- NAWIERZCHNIA Z PŁYT/BLOKÓW GRANITOWYCH
- OGOLNIENIE ISTNIEJĄCYCH FUNDAMENTÓW PRZEZNACZONYCH DO KONSERWACJI
- OBIEKTY PRZEZNACZONE DO ROZBIÓRKI
- WEJŚCIA DO BUDYNKU
- 2.55 PROJEKTOWANE RZĘDNE TERENU
- 3.70 ISTNIEJĄCE RZĘDNE TERENU
- MAŁA ARCHITEKTURA - ŁAWKI UNA POW UTW. W KSIĘŻKOWACH W KSZTAŁCIE TRAPEZU
- PŁYTY GRANITOWE
- STOJAKI NA ROWERY
- MP MIEJSCE POSTOJOWE O WYM.2.5x5m
- MPN MIEJSCE POSTOJOWE DLA OSÓB NIEPEŁNOSPRAWNYCH O WYM.3.7x5m
- ISTNIEJĄCY WJAZD DO ZESPOŁU DAWNEGO SIEROCIŃCA PRZEZN.DO ZACHOWANIA
- TERENY ZIELONE - ISTNIEJĄCE
- ISTNIEJĄCA NAWIERZCHNIA CHODNIKA UTWARDZONA NIE PODLEGAJĄCA PRZEBUDOWIE
- ISTNIEJĄCA NAWIERZCHNIA ŻWIROWA
- PROJ. NAWIERZCHNIA PIASZCZYSTA
- ISTNIEJĄCE DRZEWO LIŚCIASTE
- ISTNIEJĄCE DRZEWO IGLASTE
- DRZEWO ISTN. DO PRZESADZENIA
- MIEJSCE DLA DRZEWA DO PRÓBY PRZESADZENIA
- NOWE NASADZENIA - DRZEWO PROJEKTOWANE
- ZARYS OBIEKTU TYMCZASOWEGO
- ŚMIETNIK PARKOWY
- LATARNIA PARKOWA
- MASZT ILUMINACYJNY 5m
- OŚWIETLENIE ILUMINACYJNE NA LATARNI PARKOWEJ
- KAMERA NA LATARNI PARKOWEJ
- OPRAWY DOZIEMNE - ILUMINACJE
- OPRAWY DOZIEMNE - OŚWIETLENIE ŚCIEŻEK
- MIEJSCE POD POMNIK DANIELA CHODOWIECKIEGO
- GABLOTA EKSPOZYCYJNA
- INFO BOKS
- WPUST INST. WEW. KANALIZ. DESZCZOWEJ
- BG BUDYNEK GŁÓWNY
- BB BUDYNEK BOCZNY
- OP BUDYNEK PAWILONU OGRODOWEGO
- SL SCENA LETNIA
- RT ROZDZIELNICA TERENOWA
- TR TRAFOSTACJA
- S WIATA ŚMIETNIKOWA
- OL OŚWOONIENIE LINIOWE
- ISTN. SIEĆ / KOLEKTOR KANALIZACJI SANITARNEJ
- KOLEKTOR KAN. SANIT.PRZEWIDZ. PRZEZ GIWK DO LIKWID.
- PROJ. PRZEZ GIWK PRZEBUDOWA KOLEKTORA SANIT.
- PROJ. INSTALACJA KANALIZACJI SANITARNEJ
- LIKWIDOWANA SIEĆ / INSTALACJA ZEWN. ELEKTROENERG.
- ISTNIEJACA SIEĆ / INSTALACJA ELEKTROENERGETYCZNA
- PROJEKTOWANA SIEĆ / INSTALACJA ZEWN. ELEKTROENERG.
- PROJ.PRZEKŁADKA SIEC ELEKTROENERGETYCZNEJ nN 0,4 kV
- PROJ.SKRZYNKA SIEC ELEKTROENERGETYCZNEJ
- LIKWIDOWANA SIEĆ / INSTALACJA WODOCIĄGOWA
- ISTNIEJACA SIEĆ / INSTALACJA WODOCIĄGOWA
- PROJ. PRZYŁĄCZE WODOCIĄGOWE PO TRASIE
- PROJ. INSTALACJA WODOCIĄGOWA
- PROJ. INSTALACJA WODOCIĄGOWA WODY POZAROWEJ
- PROJ. INSTALACJA WODOCIĄGOWA DO PODLEWANIA ZIELENI
- LIKWIDOWANA SIEĆ / INSTALACJA GAZOWA
- ISTNIEJACA SIEĆ / INSTALACJA GAZOWA
- PROJEKTOWANA SIEĆ / INSTALACJA GAZOWA
- ISTNIEJACA SIEĆ / INSTALACJA KAN. DESZCZOWEJ
- LIKWIDOWANA SIEĆ / INSTALACJA KAN. DESZCZOWEJ
- PROJ. ZEWN. INSTALACJA KAN. DESZCZOWEJ
- PROJ. DRENAŻ KANALIZACJI DESZCZOWEJ
- PRZELEW AWARYJNY
- ISTNIEJACA SIEĆ / INSTALACJA TELEKOMUNIKACYJNA
- LIKWIDOWANA SIEĆ / INSTALACJA TELEKOMUNIKACYJNA
- PROJEKTOWANE PRZYŁĄCZE TELEKOMUNIKACYJNE
- PROJ. STUDNIA KABLOWA TELEKOM.
- PROJ. ZEWN. INSTALACJA TELEKOMUNIKACYJNA
- PROJ. ZEWN. INSTALACJA WODY LODOWEJ
- PROJEKTOWANA INSTALACJA C.O.

TEREN 001-U33 zabudowa usługowa

ZESTAWIENIE POWIERZCHNI:	wymagania MPZP	projektowane
POWIERZ.TERENU:	4873,87 m2 (100%)	
POWIERZ.ZABUDOWY:	min.-, max.35%	960,14 m2 (19,70%)
POWIERZ.BIOLOGICZNIE CZYNNA:	min.35%	2053,47 m2 (42,13%)
POWIERZ.NAWIERZCHNI UTWARDZONYCH:	nie określa się	1860,26 m2 (38,17%)
INTENSYWNOŚĆ ZABUDOWY:	min.0,5, max.0,8	0,81
MAX.POWIERZCH.RZUTU PAWILONU OGRODOWEGO:	max.52 m2	50,14 m2
PARKINGI DLA SAMOCHODÓW OSOB.:	min.1 do parkowania pojazdów zaopatrz. w kartę parkingową, max.10 (w tym co najmniej 1 do parkow. pojazdów zaopatrzonych w kartę parkingową)	7 miejsc postojowych (w tym 1 do parkow. pojazdów zaopatr.w kartę parkingową)

TEREN 002-ZP02 zieleń urządzona

ZESTAWIENIE POWIERZCHNI:	wymagania MPZP	projektowane
POWIERZ.TERENU OBJĘTEGO OPRACOW.:	7080,29 m2 (100%)	
POWIERZ.ZABUDOWY:	nie dotyczy	-
POWIERZ.BIOLOGICZNIE CZYNNA:	min.70%	5531,86 m2 (78,13%)
POWIERZ.NAWIERZCHNI UTWARDZONYCH:	nie określa się	1548,43 m2 (21,87%)
PARKINGI DLA SAMOCHODÓW OSOB.:	wyklucza się	brak

TEREN K060 ulica dojazdowa

ZESTAWIENIE POWIERZCHNI:	wymagania MPZP	projektowane
POWIERZ.TERENU OBJĘTEGO OPRACOW.:	253,16 m2 (100%)	

Zagospodarowanie terenu pozostawia się bez zmian, zgodnie z zagospodarowaniem istniejącym.

NINIEJSZYM OŚWIADCZAM, ŻE NINIEJSZA KOPIA AKTUALNEJ MAPY DO CELÓW PROJEKTOWYCH JEST ZGODNA Z ORYGINAŁEM

(podpis projektanta)

branża: ARCHITEKTURA

jednostka projektowa: KONSORCJUM

GZOWSKI ARCHITEKCI
80-254 Gdańsk, ul. Partyzantów 52, tel. 58 349-57-14
e-mail: biuro@architekci-gzowski.pl, www.architekci-gzowski.pl

RE-STUDIO Sp. z o.o.
80-247 Gdańsk, ul. Sobótki 11A/6, tel. 58 718-76-85
e-mail: biuro@re-studio.com.pl, www. re-studio.com.pl

temat: "Dom Daniela Chodowieckiego/Güntera Grassa - przywrócenie wartości dawnemu Zespołowi Sierocińca z adaptacją do nowych funkcji - kultury i turystyki"

adres: 80-839 Gdańsk, ul. Sieroca 6 i 8, 359/1, 359/3, 360/1, 360/3, 360/4, 361 obr.geod. nr 90

Inwestor / Zamawiający: Dyrekcja Rozbudowy Miasta Gdańska 80-560 Gdańsk, ul.Żaglowa 11 tel. 58 320-51-00, www.drmg.gdansk.pl

Dyrekcja Rozbudowy Miasta Gdańska

architektura projektant:	mgr inż. arch. Mateusz Gzowski upr. nr 472/PODiK/2012
architektura projektant:	mgr inż. arch. Maciej Jaczaszek upr. nr 10/WMOIK/2009
architektura sprawdzający:	mgr inż. arch. Tomasz Celewicz upr. nr 336/10/87, upr.konstr.100/Gd/97
konstrukcja projektant:	inż. Andrzej Ligmann upr. nr GT-III-630-754/77
konstrukcja sprawdzający:	mgr inż. Janusz Wittmann upr. nr 4948/Gd/91; PDM/BO/1322/01
branża sanitarna projektant:	mgr inż. Izabela Damska upr. nr 114/Gd/00
branża sanitarna sprawdzający:	mgr inż. Ludmiła Gzowska upr. nr 490/81, 109/Gd/00
branża sanitarna wentylacja projektant:	mgr inż. Izabela Damska upr. nr 114/Gd/00
branża sanitarna wentylacja projektant:	mgr inż. Piotr Przybycin upr. nr SLK/8703/PWBE/19
branża sanitarna wentylacja sprawdzający:	mgr inż. Weronika Przybycin upr. nr SLK/8702/PWBE/19
branża elektryczna projektant:	Krzysztof Paluch upr. nr 1693/Gd/84
branża elektryczna sprawdzający:	Adam Bieńkowski upr. nr PDM/0077/PWBE/18
branża telekomunikacja projektant:	Jerzy Grubiak upr. nr PDM/0175/PWOT/08
branża telekomunikacja sprawdzający:	Dariusz Samek upr. nr PDM/0184/PWOT/18
opracowanie projektu:	mgr inż. arch. Agnieszka Krzos-Nowicka, mgr inż. arch. Marta Marszałek, mgr inż. arch. Tomasz Jan Kisiel, mgr inż. arch. Piotr Woszczalski
status projektu:	Projekt Budowlany

tytuł: Projekt Zagospodarowania Terenu

rzędna: ...	data: 20 stycznia 2020
	skala: 1 : 250
	nr rys.: 1901-PZT-02